

# COMUNE DI CAMPORA

PROVINCIA DI SALERNO

Comunicazione al taglio - Bosco ceduo di Cerro  
Art. 31 del Reg. reg. n. 3/2017

**ELABORATI:**

***1) Relazione tecnica e cartografie.***

COMMITTENTE: Roberto Feola



CAMPORA 09.09.2025

## RELAZIONE DI TAGLIO (art. 32 comma 2 del Regolamento regionale n. 3/2017 e s.m.i)

### a) Generalità del richiedente

Il soprassuolo boscato risulta essere di proprietà dei Sig.ri Feola Roberto e Feola Rossella. La Sig.ra Feola Rossella con lettera di delega del 06.09.2025, allegata alla presente, delega il Sig. Feola Roberto nato a Roma (RM) il 24.02.1987 e residente in viale della Grande Muraglia n°214 (RM) ad eseguire tutte le operazioni necessarie, finalizzate ad ottenere l'autorizzazione al taglio del bosco oggetto della presente. Pertanto il sig. Feola Roberto, con lettera del 06.09.2025 conferiva al sottoscritto Dr. For. Junior Calabria Giuseppe Mario, iscritto all'Albo dei Dottori Agronomi e Forestali della Provincia di Salerno al n.970, l'incarico (vedi allegati) di redigere la relazione tecnica da allegare alla richiesta di comunicazione al taglio ai sensi dell'art.31 del Reg. regionale n.3/2017.

### b) Documentazione o autocertificazione attestante il possesso del bene

Di seguito si allega la Dichiarazione attestante la proprietà del bene da parte dei Sig. Feola Roberto (comproprietario) e l'incarico professionale al sottoscritto con copia dei rispettivi documenti di riconoscimento.

### c) Dati catastali del bosco

Il soprassuolo da sottoporre al taglio culturale è ubicato interamente in agro di Campora (SA) ,località "Cupolelle"- Foglio13 P.IIa - 156 e in località "Cesenaglie"- Foglio 15- P.IIe 18,19.

### d) Superficie totale e quella da sottoporre al taglio

Le particelle catastali hanno una superficie totale di 03.30.10 Ha tuttavia la superficie di intervento selvicolturale è pari a 02.97.00 così come riportato nella tabella 1 sottostante.  
Tabella 1.

Foglio di mappa	Particella (N)	Superficie Catastale (HA)	Superficie Boscata (HA)
13	156	01.47.94	01.28.56
15	18	01.67.56	01.55.60
15	19	00.14.60	00.12.84
TOTALE		03.30.10	02.97.00

La differenza di superficie deriva dal fatto che non tutte le particelle sono ricoperte da bosco così come riportato nella cartografia dell'area di intervento (vedi allegato).

e) Superficie di eventuali tagliate a raso

In continuità con il soprassuolo da sottoporre al taglio non sono presenti boschi cedui con tagliate a raso effettuate nei precedenti tre anni, o boschi di alto fusto oggetto di taglio negli ultimi cinque anni.

f) Anno dell'ultima utilizzazione e modalità di esecuzione del taglio

Da informazioni reperite presso i proprietari, risulta che il soprassuolo ha un'età di circa 22 anni e l'intervento realizzato fu un taglio raso con riserva di matricine.

g) Inquadramento del contesto territoriale ed eventuali vincoli presenti

Il bosco è facilmente raggiungibile con automezzi nello specifico partendo da Campora e percorrendo la strada Provinciale SP142 in direzione Moio della Civitella per circa 1.2 km, a questo punto si svolta a sinistra e si percorre una strada comunale per circa 120 metri e poi si svolta di nuovo a sinistra, proseguendo sempre dritto si arriva dopo circa 1 km alla proprietà (Comproprietario) del Sig. Roberto Feola.

L'area ricade nel perimetro del Parco Nazionale del Cilento, Vallo di Diano ed Alburni, nella zona C2.

Il bosco è interno ai un sito della Rete Natura 2000, nello specifico al sito sic con codice IT-80 50024 e denominato Monte Cervati, Centaurino e Montagne di Laurino

Il bosco rientra nel territorio di competenza dell'Autorità di Bacino Distrettuale dell'Appennino Meridionale.

Per descrivere le caratteristiche fisiche dell'ambiente (clima, geologia, pedologia) e vegetazionali, sono state utilizzate le schede dei sistemi e sottosistemi ambientali contenute nel Piano del Parco Nazionale del Cilento, Vallo di Diano ed Alburni. L'area d'intervento ricade nella scheda Regione di Transizione Sistema Argilloso-Marnoso n°19.

## CLIMA

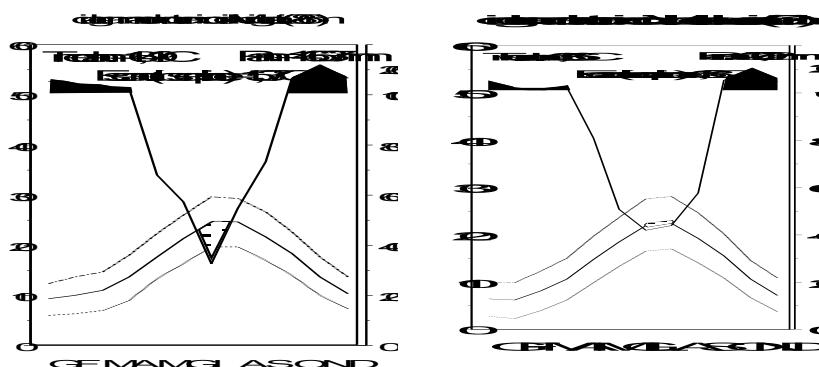

Stazione Termopluviometric	Regione	Termotipo	Ombrotipo	Io	Ios	Ios3	Ic	Itc
-------------------------------	---------	-----------	-----------	----	-----	------	----	-----

<b>Morigerati (286m)</b>	Transizione	termocollinare	umido	7,31	1,78	2,03	15,37	352
<b>Vallo (521m)</b>	Transizione	collinare	umido	7,8	1,92	2,17	16,3	260,7

P annue (mm)	P est (mm)	N mesi di aridità	N mesi con T min minore 10°	N mesi con T min maggiore 6°	T min mese più freddo	T max (°C)	Tmin (°C)	T med (°C)
1446,37	145,82	1	1	12	6,17	20,73	12,24	16,49
1270,2	137,05	1	3	8	2,85	18,11	9,02	13,56

## LITOMORFOLOGIA

Ambiti collinari a morfologia ondulata e pendenze medie con drenaggio dendritico costituite da successioni con assetto da regolare, a contorto, a caotico, a prevalente composizione pelitica, ma con diffuse interstratificazioni marnose, calcaree ed arenacee; le coperture sono costituite da colluvioni argillose e detriti di frana in forte evoluzione gravitativa; i profili di alterazione sono profondi sui ripiani e sui crinali e troncati lungo i versanti

## SUOLO

Associazione di:

-Suoli profondi, talvolta moderatamente profondi, calcarei, a tessitura fine, sovente scheletrica (*Typic e Aquic Haplustepts argillosi ed argilloso-scheletrici*);

-Suoli minerali grezzi d'erosione idrica diffusa e di massa, calcarei, scheletrici (*Typic Ustorthents argilloso-scheletrici*)

[Attitudini specifiche](#)

Suoli ad attitudine olivicola, cerealicola, foraggera e forestale.

[Rischio di degradazione](#)

Moderato rischio di erosione idrica diffusa e concentrata. Elevato rischio di erosione accelerata per movimenti di massa.

## CARATTERI DISTINTIVI

Presenza di boschi misti termofili e boschi a dominanza di cerro. Significativa presenza di aree destinate ad uso agricolo di tipo tradizionale ed a coltivazioni arboree (oliveti). Diffusa presenza di vegetazione arbustiva legata a fenomeni di abbandono.

[Indice di qualità ambientale Q = 2,20 \(media\)](#)

## VEGETAZIONE E FLORA

Boschi a dominanza di *Quercus cerris*, prevalentemente governati ad alto fusto, con *Fraxinus ornus* e *Malus sylvestris*. Localmente *Carpinus betulus*, *Acer campestre*, *Sorbus domestica*, *S. torminalis*, *Pyrus pyraeaster*, *Ilex aquifolium*.

Querceti misti a prevalenza di *Quercus cerris* e *Quercus pubescens*, anche con strato dominante diradato e strato dominato ad elevata copertura di *Arbutus unedo*, *Erica arborea*, *Phillyrea latifolia*, *Pistacia lentiscus* e *Myrtus communis*.

Macchia a *Erica arborea*, *Arbutus unedo* e *Myrtus communis* con presenza di *Quercus ilex*, *Q. pubescens*.

Macchia a *Calicotome villosa*, *Spartium junceum* con *Cistus monspeliensis* e *C. salvifolius*.

Comunità basse dominate da *Cistus monspeliensis* e *C. incanus*, legate a dinamiche post-incendio.

Cespuglieti a dominanza di *Spartium junceum* con *Prunus spinosa* e *Rubus* sp.pl. e cespuglieti con *Spartium junceum* ed elementi della macchia quali *Calicotome villosa*, *Cistus* sp.pl., *Erica arborea* e *Myrtus communis*.

Comunità ad *Ampelodesmos mauritanicus* intercalate con pratelli terofitici, formazioni a *Cymbopogon hirtus* e cenosi erbacee con *Atractylis gummifera*.

## VEGETAZIONE POTENZIALE

Cerrete termofile e boschi di roverella.

## VEGETAZIONE POTENZIALE

Cerrete termofile e boschi di roverella.

## FAUNA

### Zoocenosi agricole

Zoocenosi dominate da specie sinantropiche legate alle attività agricole e ad esse legate per l'alimentazione e/o per la riproduzione o ad aree in cui l'agricoltura e la pastorizia di collina e valle è stata abbandonata

### **Zoocenosi Boschive temperate mesofile**

Zoocenosi boschive mesofile, stagionali, importanza trofica dei decompositori tutto l'anno e degli erbivori in primavera ed estate

### Zoocenosi boschive mediterranee termofile

Zoocenosi boschive termofile, con copertura arborea tutto l'anno, ricche di alimento tutto l'anno e perciò poco stagionali ma con uccelli e insetti migratori, importanza trofica dei decompositori

### Zoocenosi degli arbusteti mediterranei

Comunità stagionale, erbivori e insettivori dominanti, entomocenosi legate alla flora arbustiva, specie termofile, uccelli passeriformi migratori

### Zoocenosi dei boschi di conifere interni

Zoocenosi boschive xerofile, meno stagionali di quelle costiere, ruolo trofico dei predatori, suoli acidi scarsi di pedofauna, con presenza di specie proprie delle zoocenosi boschive temperate

### Zoocenosi dei boschi planiziari e riparali

Zoocenosi boschive mesofile con specie legate agli ambienti umidi, ruolo trofico predominante dei decompositori, poco stagionale ma con uccelli migratori

### Zoocenosi delle praterie montane

Comunità stagionale, terricole, predominanza di erbivori, entomocenosi stagionali legate alla flora erbacea

### Zoocenosi urbane

Zoocenosi dominate da specie sinantropiche legate alle strutture urbane e ad esse legate per l'alimentazione e/o per la riproduzione

## h) Descrizione del soprassuolo e del tipo d'intervento

Il soprassuolo da sottoporre ad intervento colturale è un bosco ceduo costituito da cerro e roverella con presenza puntuale di altre specie della fascia fitoclimatica di età pari a circa 22 anni.

Tra le specie arbustive ritroviamo Macchia a *Erica arborea*, *Arbutus unedo* e *Myrtus communis*, Cespuglieti a dominanza di *Spartium junceum* con *Prunus spinosa* e *Rubus* sp.pl.. e cespuglieti con *Spartium junceum* ed elementi della macchia quali *Calicotome villosa*.

La distribuzione orizzontale degli alberi è abbastanza regolare. La distribuzione verticale è monoplana ma in alcuni tratti biplana con il piano inferiore costituito da specie arbustive. Il soprassuolo si presenta in buono stato vegetativo anche se si notano alcuni tronchi biforcati, piante secche o con marciumi basali.

Intervento consiste in un taglio raso con rilascio di matricine n°70 matricine ad ettaro.

La legge 394/91 - articolo 12 - per le zone C fa divieto di eseguire opere di trasformazione del territorio, consentendo però le utilizzazioni produttive tradizionali. Pertanto, in accordo con quanto previsto nelle "Linee Guida per la Gestione delle Risorse Forestali e Pastorali nei Parchi Nazionali" e nelle "Linee Guida per la Redazione dei Piani di Assestamento Forestale nel Territorio del Parco Nazionale del Cilento e Vallo di Diano" redatte dall'Accademia Italiana di Scienze Forestali (Ciancio-Corona-MarchettiNocentini), nelle zone C per i cedui in proprietà privata, si può prendere in

come il melo selvatico (*Malus sylvestris*) ed il pero selvatico (*Pyrus communis*). In questo modo sarà possibile ottenere, nel medio termine, un soprassuolo misto a struttura composita, sicuramente di maggior valore ambientale e naturalistico.

i) Destinazione dei residui dell'utilizzazione

I residui delle lavorazioni dovranno essere trattati nei modi previsti dall'art. 58 comma 8 del Regolamento regionale n.3/2017.

j) Corografia

In allegato si riporta una corografia in scala 1:4000 con la superficie oggetto d'intervento.

k) Planimetria catastale

In allegato si riportano gli estratti di mappa catastale con evidenziate le aree d'intervento in scala 1:4000.

Campora, 09.09.2025

Il Tecnico  
Dr. For. Iunior Calabria Giuseppe M.  
AGRONOMO JUNIOR  
GIUSEPPE MARIO CALABRIA  
970 Albo  
DELLA PROVINCIA DI SALERNO



**CARTOGRAFIA DEL PROGETTO DI TAGLIO DI UN BOSCO CEDUO IN LOCALITÀ “CUPOLELLE”-FOGLIO 13 P.LLA 156 E IN LOCALITÀ “CESENAGLIE”- FOGLIO 15 P.LLE 18,19 UBICATI NEL COMUNE DI: CAMPORA (SA)**



enza delle Entrate 2025

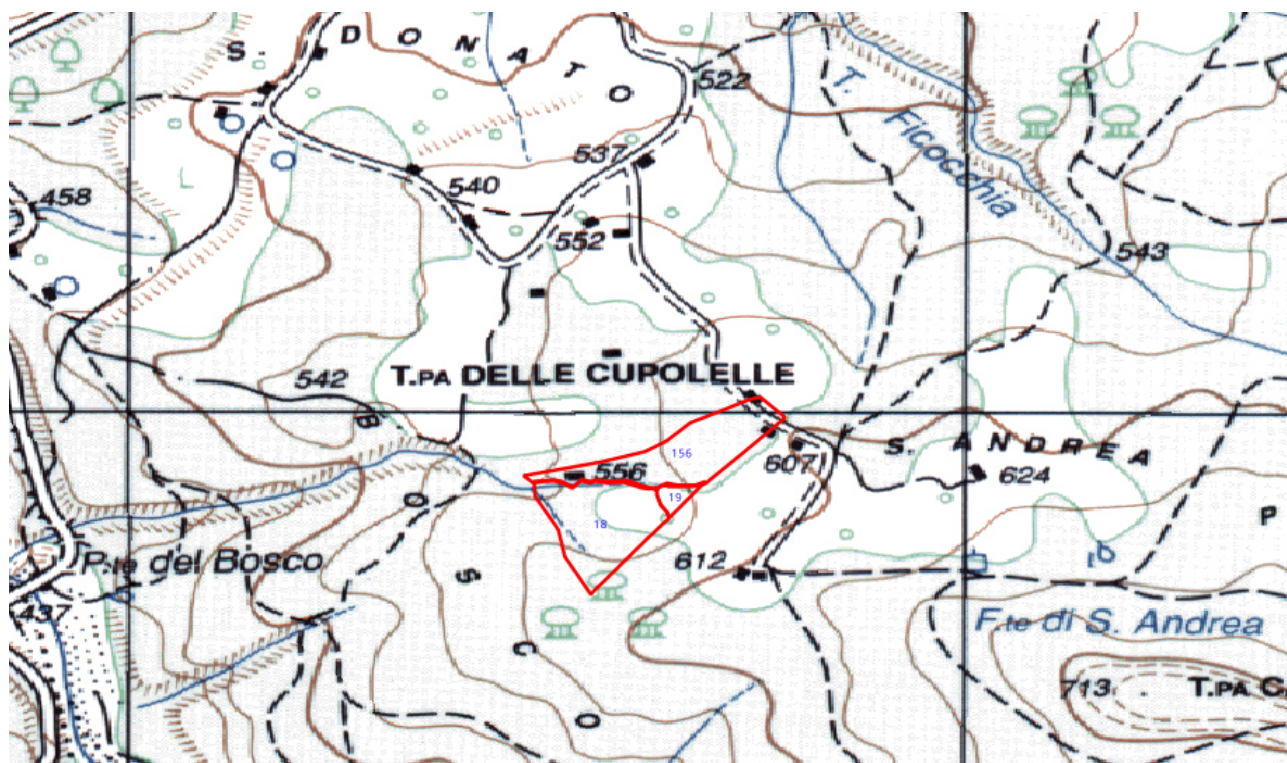







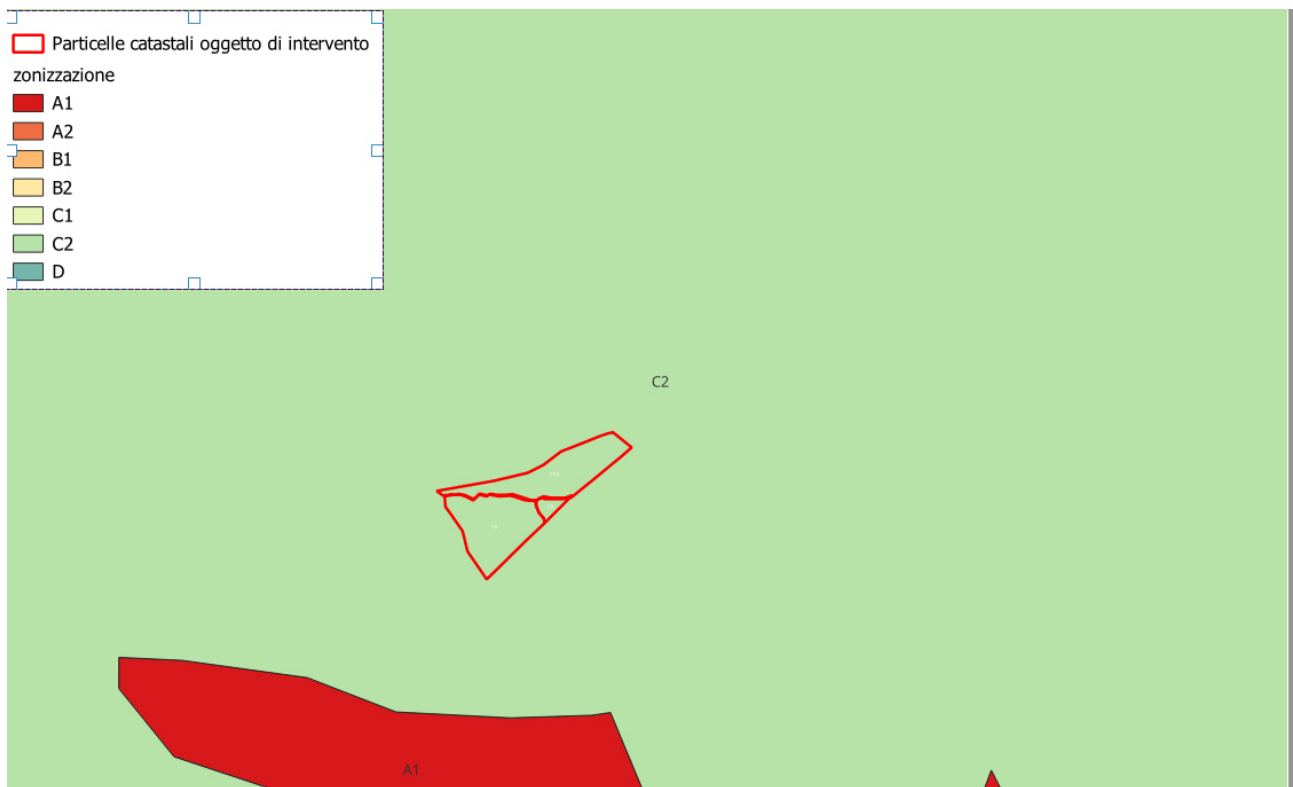

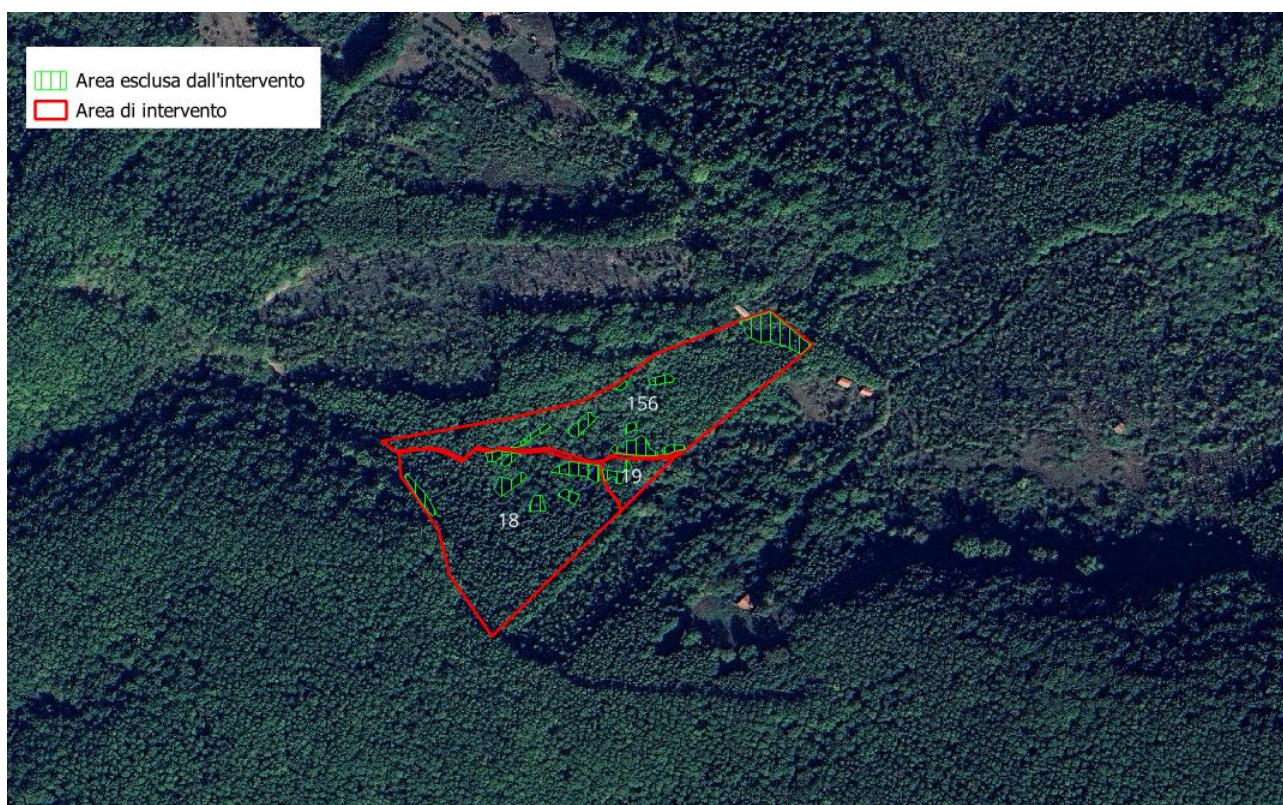

Atto di delega

1) <sup>LA</sup> Il Sottoscritto FEOLA ROSSELLA nato/a a ROMA (RM) il  
24.12.1982 in qualità di comproprietario AL 50%

2) Il Sottoscritto \_\_\_\_\_ nato/a a \_\_\_\_\_ il  
\_\_\_\_\_ in qualità di comproprietario \_\_\_\_\_

3) Il Sottoscritto \_\_\_\_\_ nato/a a \_\_\_\_\_ il  
\_\_\_\_\_ in qualità di comproprietario \_\_\_\_\_

4) Il Sottoscritto \_\_\_\_\_ nato/a a \_\_\_\_\_ il  
\_\_\_\_\_ in qualità di comproprietario \_\_\_\_\_

5) Il Sottoscritto \_\_\_\_\_ nato/a a \_\_\_\_\_ il  
\_\_\_\_\_ in qualità di comproprietario \_\_\_\_\_

6) Il Sottoscritto \_\_\_\_\_ nato/a a \_\_\_\_\_ il  
\_\_\_\_\_ in qualità di comproprietario \_\_\_\_\_

7) Il Sottoscritto \_\_\_\_\_ nato/a a \_\_\_\_\_ il  
\_\_\_\_\_ in qualità di comproprietario \_\_\_\_\_



Delegano

Ai sensi dell'articoli 119,120,121 del Regolamento Regionale n.3/2017 e s.m.i , il Sig.

FEOLA ROBERTO nato a ROMA (RM) il

24.02.1987 in qualità di comproprietario

Alla predisposizione di tutta la documentazione necessaria alla redazione, consegna ed approvazione della comunicazione al taglio delle superfici boscate in agro di ubicati in agro a CAMPORA - Località CESENAGLIE - foglio 15 p.lle 18, 19 e in Località CUPOLELLE

Foglio 13 p.lla 156

Campora il Campora 06/09/2025

1)	<u>Roberto Feola</u>
2)	<u>Roberto Feola</u>
3)	
4)	
5)	
6)	
7)	

Si allegano le copie dei rispettivi documenti di riconoscimento.

Repertorio n. 51425

Raccolta n. 16031

Donazione

Repubblica Italiana

L'anno duemilasei, il giorno dodici del mese di maggio, in Roma, piazza Adriana n. 20, innanzi a me dr. Massimo Maria Panvini Rosati notaio in Roma, iscritto nel ruolo dei distretti notarili riuniti di Roma, Velletri e Civitavecchia, assistito dai testimoni Fabrizio Bortolin, nato a Roma il 24 agosto 1964 e domiciliato a Fiumicino, via Giuseppe Buciuini n. 15, e Sara Cassano, nata a Bari il 16 ottobre 1975 e ivi domiciliata in corso Italia n. 19,

sono presenti

Angelo Feola, nato a Campora (SA) il 30 novembre 1945 e residente a Campora (SA), via Re d'Italia n. 1, codice fiscale FLE NGL 45S30 B555E, che dichiara di essere celibe;  
Rossella Feola, nata a Roma (RM) il 24 dicembre 1982 e residente a Roma (RM), viale della Grande Muraglia n. 214, codice fiscale FLE RSL 82T64 H501N, che dichiara di essere nubile;  
Roberto Feola, nato a Roma (RM) il 24 febbraio 1987 e residente a Roma (RM), viale della Grande Muraglia n. 214, codice fiscale FLE RRT 87B24 H501E, che dichiara di essere celibe.  
Detti comparenti, della cui identità personale io notaio sono certo, stipulano quanto segue.

Art. 1

Angelo Feola, riservandosene l'usufrutto sua vita naturale durante, e con l'onere di cui appresso, dona ai propri nipoti Rossella Feola e Roberto Feola (figli della sorella Antonietta Feola in Feola), che accettano, la nuda proprietà:  
A) delle seguenti porzioni di edificio in Campora alla via Re d'Italia civico uno:

- appartamento al piano primo (secondo fuori terra), composto di quattro vani, cucina e accessori, confinante con proprietà Feola Domenico e Sabatina, stradina privata, via Europa, piazza Umberto I e via Re d'Italia; censito in catasto al foglio 6, particella 79, subalterno 4 (categoria A/3, classe 2, cons. vani 7, rendita euro 310,91);
- intero sottotetto al piano secondo (terzo fuori terra) sovrastante l'appartamento di cui sopra; censito in catasto al foglio 6, particella 79, subalterno 5 (categoria C/2, classe 1, cons. mq. 112, rendita euro 133,04);
- locale garage con annesso vano di cantina, andito e scala interna, al piano secondo seminterrato cui si accede da stradina privata, confinanti con spiazzo antistante in comune con Calabria Rosina, stradina privata, via Europa, piazza Umberto I, via Re d'Italia e locale di proprietà di Calabria Rosina; censito in catasto al foglio 6, particella 79, subalterno 9 (categoria C/6, classe 7, cons. mq. 70, rendita euro 68,69);

B) del terreno in Comune di Campora, località Cesenaglie e Cupelelle, della superficie catastale di ettari tre, are trenta e centiare dieci, confinante con strada vicinale, proprietà

Registrato

Uff. Entrate Roma 2

12/05/2006  
al n. 1454 serie F  
Versati € 111

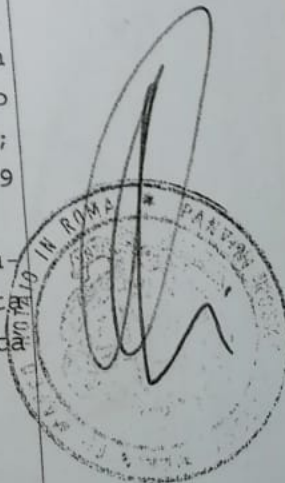



Feola Antonio, proprietà Vitale, demanio comunale e proprietà di Feola Toribio o aventi causa, salvi altri, riportato in catasto al foglio 15, particelle 18 (pascolo di 2<sup>a</sup>, Ha 01.67.56, r.d. euro 3,46) e 19 (seminativo arborato di 4<sup>a</sup>, are 14.60, r.d. euro 5,66) e al foglio 13, particella 156 (querceto di 2<sup>a</sup> di Ha 01.47.94, r.d. euro 11,46);  
C) del terreno in Comune di Campora, località Cesenaglie e Culpelle, della superficie di metriquadrati duecentotredici circa, confinante con strada vicinale e proprietà Feola Antonio per più lati, riportato in catasto al foglio 13, particella 157 (querceto di 2<sup>a</sup> di are 02.13, r.d. euro 0,17).

#### Art. 2

Gli immobili sopra descritti vengono donati e accettati, per la nuda proprietà, nel loro attuale stato di fatto e di diritto, con ogni pertinenza e accessorio, usi, diritti, azioni e ragioni, e, per quanto riguarda le porzioni di edificio, con tutti i relativi diritti, oneri e obblighi condominiali, come per legge.

#### Art. 3

La donazione è fatta e accettata con l'onere, a carico solidalmente dei due donatari, e sotto pena di risoluzione della donazione stessa, di prestare al donante piena assistenza, personale ed economica, per ogni e qualsiasi esigenza di carattere medico e sanitario.

#### Art. 4

Ai sensi e per gli effetti dell'art. 40 della legge 28 febbraio 1985, n. 47, il donante, consapevole delle sanzioni penali previste dall'art. 76 del T.U. approvato con D.P.R. 28 dicembre 2000, n. 445, dichiara sotto la propria personale responsabilità, ai sensi degli artt. 47 e 21 dello stesso T.U., che il fabbricato in via Re d'Italia di cui quanto donato è parte è stato edificato in epoca antecedente al 1° settembre 1967.

Ai sensi e per gli effetti dell'art. 30 del D.P.R. 6 giugno 2001, n. 380, il donante mi consegna il prescritto certificato di destinazione urbanistica, rilasciato dal Comune di Campora in data 21 aprile 2006, che si allega sotto la lettera "A", e mi dichiara che dalla detta data di rilascio non sono intervenute modificazioni negli strumenti urbanistici.

Lo stesso donante dichiara che per i terreni in oggetto non risulta ad oggi emessa, notificata o trascritta alcuna ordinanza ai sensi del settimo comma del medesimo art. 30 del D.P.R. 6 giugno 2001, n. 380, e che non sussiste comunque alcun presupposto per l'emissione di simile ordinanza.

#### Art. 5

Il donante dichiara di aver comprato le porzioni del fabbricato in via Re d'Italia da Benito Feola, nato a Campora il 22 agosto 1928, con atto del notaio Giovanna Ioli di Torino in data 10 gennaio 1997, rep. n. 27214, registrato il 29 detti al n. 3086 e trascritto il 17 febbraio 1997 al n. 4780 di forma-



lità; e che i terreni gli sono stati assegnati in divisione con atto a rogito del notaio Ippolito Giuliani di Marina di Camerota in data 11 giugno 1985, rep. n. 14709, registrato a Vallo di Lucania il 14 giugno 1985 al n. 1207 e trascritto il 24 detti al n. 11679 di formalità.

Il donante dà atto della inesistenza, relativamente ai terreni in oggetto, dei vincoli di cui all'art. 10 della legge 21 novembre 2000, n. 353, afferenti le zone boscate e i pascoli i cui soprassuoli siano stati percorsi dal fuoco.

Art. 6

Agli effetti fiscali le parti dichiarano che il valore di quanto donato è di euro 27.000 (ventisettemila).

Art. 7

Tutti gli effetti giuridici del presente atto decorrono dalla data odierna.

Art. 8

Le spese del presente atto e dipendenti sono a carico dei donatari.

I comparenti mi esonerano dalla lettura dell'allegato, dichiarando di averne esatta conoscenza.

Richiesto io notaio ho ricevuto il presente atto dattiloscritto da persona di mia fiducia e completato di mia mano e da me letto, in presenza dei testimoni, ai comparenti che su mia domanda lo hanno dichiarato in tutto conforme alla loro volontà. Occupa quattro pagine e venticinque righe di due fogli.

F.to:=Feola Angelo=Rossella Feola=Roberto Feola=Fabrizio Bortolin teste=Sara Cassano teste=dr. Massimo Maria Panvini Rosati notaio=.



ENTRATE AGEV-ST1.REGISTRO UFFICIALE.3103078.02/04/2022 Documento presentato da FEOLA ROSSELLA nella qualità di RICHIEDENTE  
SA00040869 Con recapito in VIALE DELLA GRANDE MURAGLIA 214 del comune di ROMA (RM) C.A.P. 00144  
Codice di Risccontro:2387B5CC7D959E02 LISTA DEI SOGGETTI OBBLIGATI:  
1) FEOLA ROSSELLA-FLERSL82T64H501N - nato a ROMA il 24/12/1982 VIALE DELLA GRANDE MURAGLIA 214

### ESTREMI DELLA NOTA

CATASTO FABBRICATI Comune di CAMPORA  
Causale:RIUNIONE DIRITTI PER MORTE USUFRUTTUARIO Data Morte:10/02/2022 Data di Registrazione:  
Genere del documento: Data del documento:02/04/2022

### INTESTAZIONE - TITOLO

Soggetti Contro	C.F.
1. FEOLA ANGELO nato a CAMPORA (SA) il 30/11/1945 per il diritto di USUFRUTTO per la quota di 1000/1000	FL ENGL45S30B555E

### INTESTAZIONE - TITOLO

Soggetti a Favore	C.F.
1. FEOLA ROSSELLA nata a ROMA (RM) il 24/12/1982 per il diritto di USUFRUTTO per la quota di 500/1000	FLERSL82T64H501N
2. FEOLA ROBERTO nato a ROMA (RM) il 24/02/1987 per il diritto di USUFRUTTO per la quota di 500/1000	FLERT87B24H501E

### UNITA' IMMOBILIARI URBANE

Prog.	Sezione	Foglio	Numero	Subalterno	Esito	Motivazione	Riserve
1		0006	00079	0004	Registrato		
2		0006	00079	0005	Registrato		
3		0006	00079	0009	Registrato		
4		0015	00018		Registrato		
5		0015	00019		Registrato		
6		0013	00156		Registrato		
7		0013	00157		Registrato		

OGGETTO: Affidamento incarico Professionale

Il sottoscritto FEOLA ROBERTO nato a ROMA il 24/02/1987  
ed ivi residente in viale DELLA GRANDE MURAGLIA, 332L, in qualità di proprietario del bosco, con  
la presente conferisce formale incarico al DR.

FOR. JUVIA CALABRIA GIUSEPPE MARIO di redigere:

La relazione di taglio ai sensi dell'articolo 30 comma 2 lettera a) ed articolo 32 del Regolamento Regionale  
n.3/2017 ss.mm.ii;

per interventi culturali su bosco ceduo di proprietà (comproprietario), ubicati in agro a CAMPORA-  
Località CESENAGLIA foglio 15 p.lle 18-19 e in Località CUPOLELLE  
Foglio 13 p.la 156

Campora il 06/09/2025

In fede

Roberto Feola











Cognome..... CALABRIA  
Nome..... GIUSEPPE MARIO  
nato il..... 13-10-1992  
(alto n..... 507 P..... 1 S..... A..... )  
a..... VALLO DELLA LUCANIA SA..... )  
Cittadinanza..... ITALIANA  
Residenza..... CAMPORA (SA)  
Via..... VIA GENIO, 37  
Stato civile..... STATO LIBERO  
Professione..... STUDENTE

CONNOTATI E CONTRASSEGNI SALIENTI

Statura..... 1,85  
Capelli..... NERI  
Occhi..... CASTANI  
Segni particolari..... ===NESSUNO===



Firma del titolare..... Giuseppe Mario CALABRIA

..... CAMPORA li..... 17-07-2015

Impronta del dito  
indice sinistro

IL SINDACO





SCADE IL 13-10-2025



AT 5358079

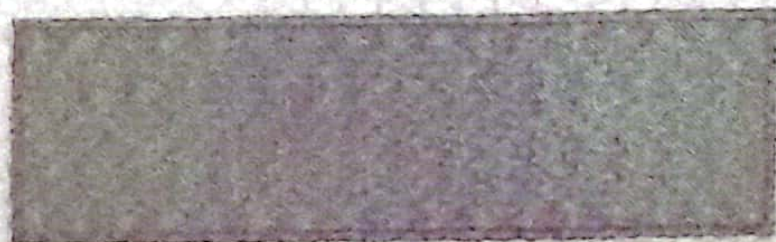

REPUBBLICA ITALIANA



COMUNE DI  
CAMPORA (SA)

CARTA D'IDENTITA'

N° AT 5358079

DI

CALABRIA

GIUSEPPE MARIO



ID 2019

CARTA NAZIONALE DEI SERVIZI

REPUBBLICA ITALIANA

# TESSERA SANITARIA

CARTA REGIONALE DEI SERVIZI



Codice  
Fiscale

**CLBGPP92R13L628W**

Sesso **M**

Cognome

**CALABRIA**

Nome

**GIUSEPPE MARIO**

Data di  
scadenza

**28/04/2026**

Luogo  
di nascita

**VALLO DELLA LUCANIA**

Provincia

**SA**

Dati sanitari regionali

Data  
di nascita

**13/10/1992**





TESSERA EUROPEA DI ASSICURAZIONE MALATTIA

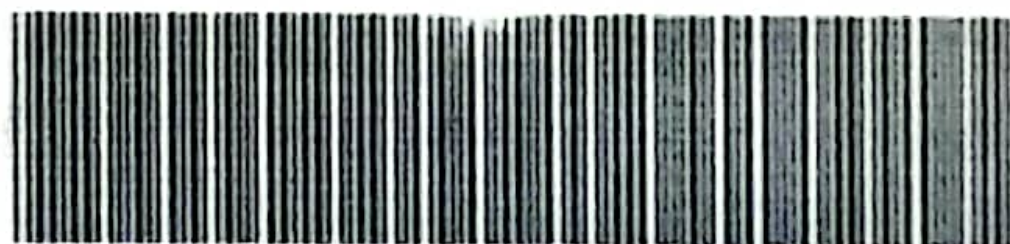

3 Cognome

**CALABRIA**

4 Nome

**GIUSEPPE MARIO**

5 Data di nascita

**13/10/1992**

6 Numero di identificazione personale

7 Numero di identificazione dell'istituzione

**CLBGPP92R13L628W**

**SSN-MIN SALUTE - 500001**

8 Numero di identificazione della tessera

9 Scadenza

**P0380001500319227200**

**28/04/2026**